

LTC EIGHT
STATI GENERALI DELL'ASSISTENZA A LUNGO
TERMINE

*IL RUOLO DEL PRIVATO A SOSTEGNO DEL RAGGIUNGIMENTO
DEGLI OBIETTIVI DI SALUTE DELLE REGIONI E DELLE AZIENDE
SANITARIE NELL'AMBITO DELLA LTC*

GIUSEPPE MARIA MILANESE
CONFCOOPERATIVE SANITÀ
5 LUGLIO 2023



CONFCOOPERATIVE

CONFEDERAZIONE COOPERATIVE ITALIANE



CONFCOOPERATIVE
SANITÀ

VERBA VOLANT...



Tante parole abusate nel nostro mondo

- **SUSSIDIARIETÀ**
- **RESILIENZA**
- **INTEGRAZIONE**
- **TERRITORIO**
- **RETE**
- **APPROPRIATEZZA**



SI FA PRESTO A DIRE SUSSIDIARIETÀ



In un mercato asimmetrico e a domanda derivata il privato non è tutto uguale...



PRIVATO PROFIT

Logiche finanziarie
Centralità del capitale
Obiettivo: dividendo



PRIVATO NO PROFIT

Logiche mutualistiche
Centralità del lavoro
Obiettivo: ritorno

...per questo l'art 118 della Carta va declinato alla luce dell'art 45, che riconosce la peculiare funzione sociale della cooperazione.

RESILIENZA, UN TERMINE DA NON EQUIVOCARE



NON significa

intendere il Terzo Settore come «serbatoio di braccia» a buon mercato, chiamato ad adattarsi a qualsiasi circostanza richiesta dal committente



MA significa

identificare nel Privato Sociale un modello capace di ideare innovazione organizzativa, soluzioni originali, di sviluppare know-how e professionalità

UNA CHIMERA CHIAMATA INTEGRAZIONE



Ora esiste un fil rouge normativo (PNRR, DM 70 e 77, Legge 33/23) che dobbiamo sfruttare per superare le dicotomie



POLITICHE SANITARIE



POLITICHE SOCIALI



ASSISTENZA OSPEDALIERA



ASSISTENZA TERRITORIALE

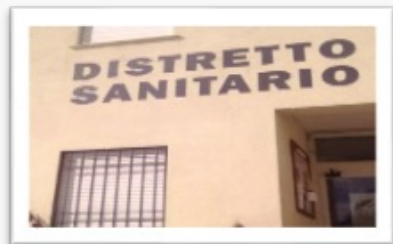

EROGATORI PUBBLICI



EROGATORI ACCREDITATI

A PROPOSITO DI RAPPORTO PUBBLICO-PRIVATO

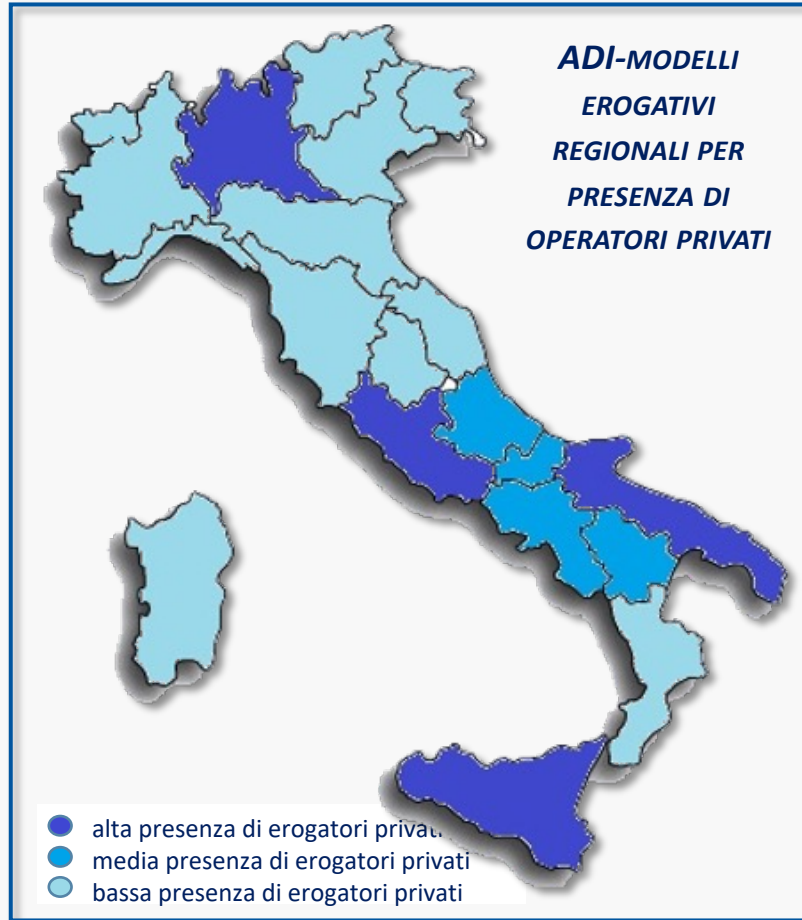

Per l'ADI solo in 4 regioni c'è
un modello erogativo con
elevata presenza di provider
privati
(tre di esse sono quelle che avevano già
attivato il sistema di accreditamento).

TERRITORIO: BASTA OSPEDALI «FORT APACHE»



Per dare sollievo agli ospedali ed ai Pronto Soccorso sotto pressione...



... puntare su presidi territoriali riconoscibili dagli «indigeni» e rispondenti ai loro bisogni assistenziali

COSTRUIRE LA RETE TERRITORIALE UNENDO I PUNTI



Una rete di cui Confcooperative può essere protagonista

con:
6441 Imprese attive nell'area sanitaria e sociosanitaria

9200 soci cooperatori farmacisti

3000 soci cooperatori medici

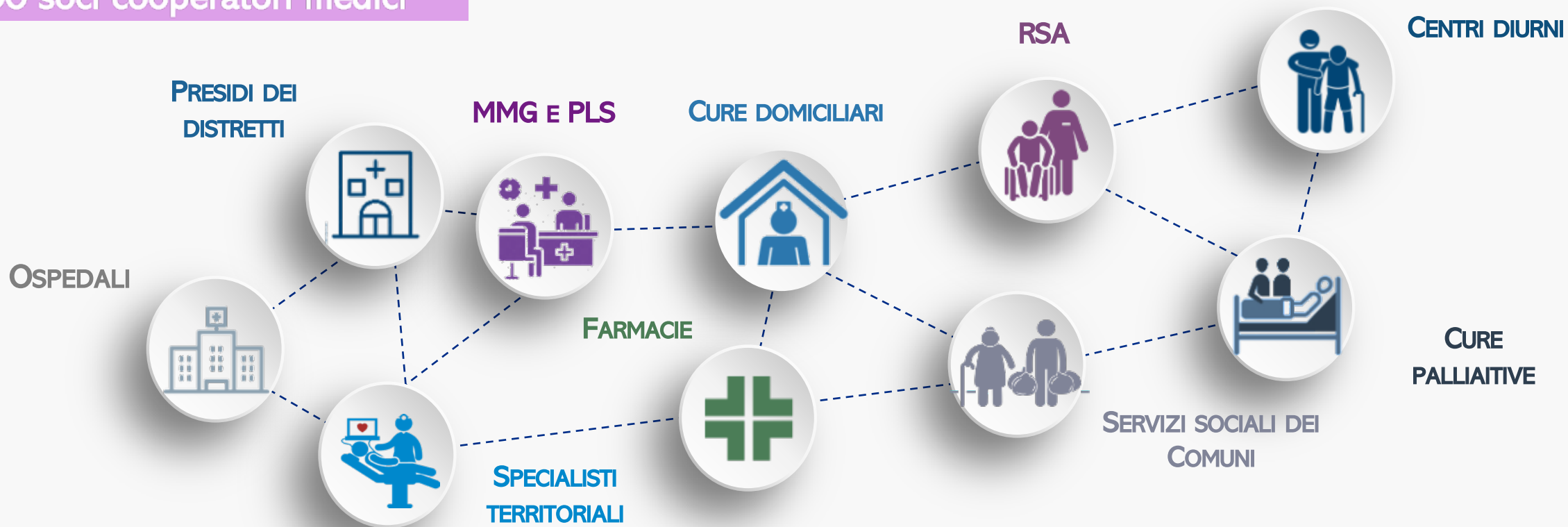

E PER L'APPROPRIATEZZA METTERE A FUOCO “PER CHI PRODUCIAMO” ...



non solo in ospedale, ma anche nel territorio e nelle cure domiciliari



ADI OGGI

EVOLVERE DA UN'ADI CLASSIFICATA IN
BASE AL NUMERO DI ACCESSI
SETTIMANALI (COEFFICIENTE CIA)

SECONDO UNA LOGICA
PRESTAZIONALE...



ADI DOMANI

AD UN'ASSISTENZA DOMICILIARE BASATA SU
PDTA DOMICILIARI SPECIALISTICI RISPETTO
ALLA PRINCIPALI PATOLOGIE CRONICHE.

- *DIABETE*
- *TUMORI*
- *CARDIOPATIE*
- *BPCO*
- *DEMENZE*
- *REUMATICHE/OSTEOARTICOLATI*



CONFCOOPERATIVE

CONFEDERAZIONE COOPERATIVE ITALIANE

GRAZIE PER L'ATTENZIONE



www.sanita.confcooperative.it



Federazionesanità

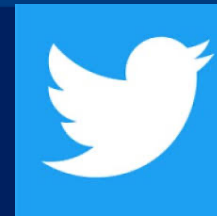

@sanitacci