



IL CONTESTO SOCIO - DEMOGRAFICO (1/1/2023)



1.512.672 abitanti

225 Comuni

25% ≥ 65 anni

9694 km²

14% ≥ 75 anni

5% ≥ 85 anni

156 ab/km²

0,4% ≥ 95 anni

Almeno 1 patologia cronica:

(Multisource Comorbidity Score – MCS) #

45% 60-69 anni

63% 70-79 anni

76% ≥ 80 anni



IL CONTESTO SOCIO- DEMOGRAFICO (1/1/2023)

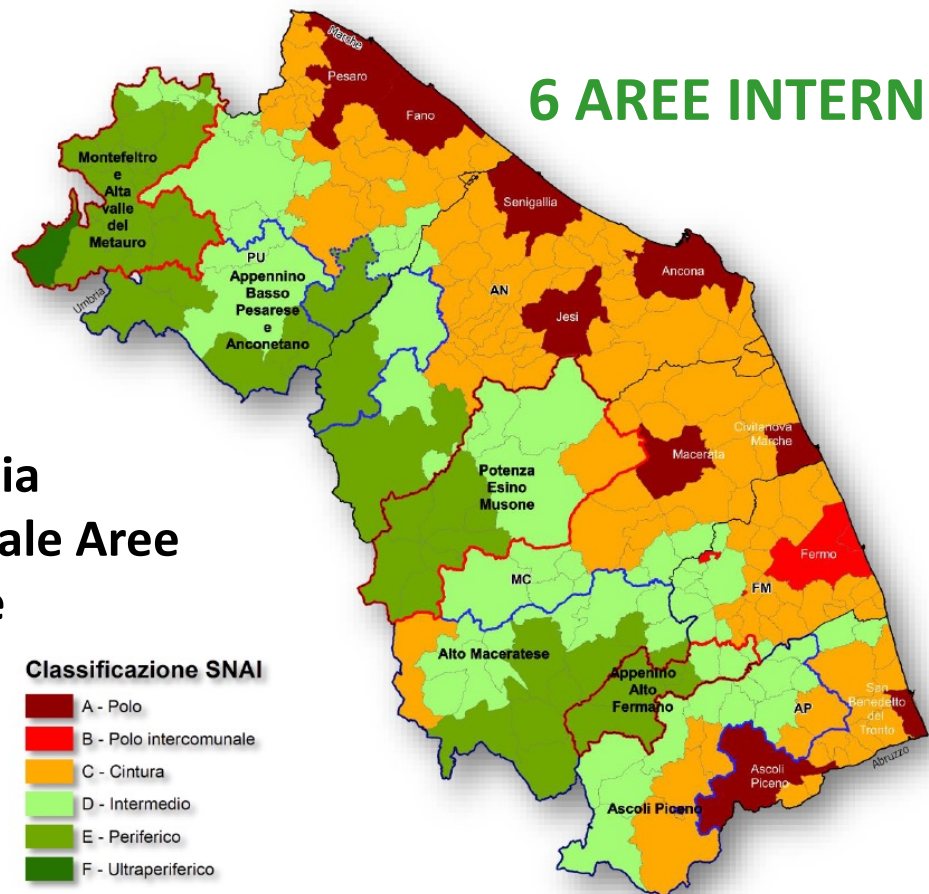

6 AREE INTERNE

168601 abitanti (11% su ab. Marche)
15% ≥ 75 anni (14% nelle Marche)

80 Comuni (36% su Comuni Marche)
4282 km² (46% su territorio Marche)

39 ab/km² (156 ab/km² Marche)

Strategia Nazionale Aree Interne



IL CONTESTO: IL SISTEMA SANITARIO REGIONALE

1. LEGGE REGIONALE 8 agosto 2022, n. 19 - Organizzazione del servizio sanitario regionale

Anno 2003



1 Azienda Sanitaria Unica Regionale
1 Azienda Ospedaliera
1 IRCCS (INRCA)



1 gennaio 2023



5 Aziende Sanitarie Territoriali
1 Azienda Ospedaliera
1 IRCCS (INRCA)

2. PIANO SOCIO SANITARIO REGIONALE 2023 - 2025

**MONITORAGGIO STANDARD DM 77/2022 – 1° semestre 2024 (IV fase)****FOCUS e alcune considerazioni su:**

STANDARD ORGANIZZATIVI DISTRETTI – AMBITI	<ul style="list-style-type: none"> ✓ ricognizione ✓ assegnazione e impegno finanziamenti ➤ linee di indirizzo regionali ➤ ri-definizione e adeguamento agli standard DM77 <p style="text-align: right;"><i>entro 31/3/2026</i></p>
CASE DI COMUNITA'	
OSPEDALI DI COMUNITA'	

ASSISTENZA DOMICILIARE INTEGRATA	✓ Target raggiunto
CURE PALLIATIVE	✓ Target quasi raggiunto <i>(manca piattaforma informatica regionale cure palliative pediatriche)</i>
CENTRALI OPERATIVE TERRITORIALI	✓ Target raggiunto



Linee di indirizzo - D.G.R. 858/2024

14 Centrali Operative Territoriali (COT) Distrettuali

6 giorni su 7, h 12

1 COT Regionale

garantisce continuità operativa

7 giorni su 7, h 12, estendibile fino ad h 24

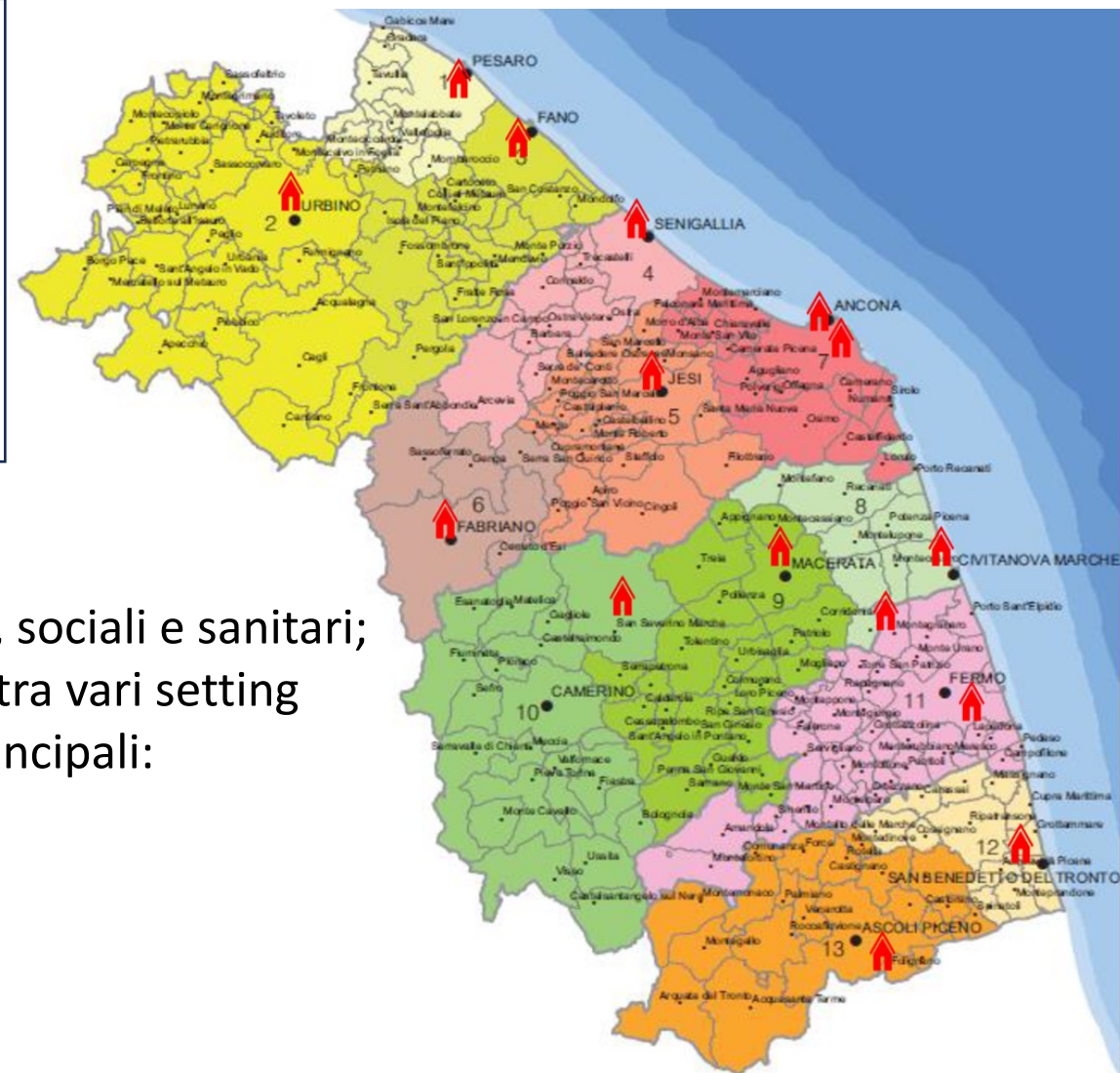

- attivare servizi e percorsi socio assistenziali, sociali e sanitari;
- gestire i processi di transizione degli utenti tra vari setting assistenziali in relazione a 3 macro-flussi principali:

Territorio – Territorio

Territorio - Ospedale

Ospedale - Territorio



Linee di indirizzo - D.G.R. 858/2024

Macroflusso Territorio - Territorio

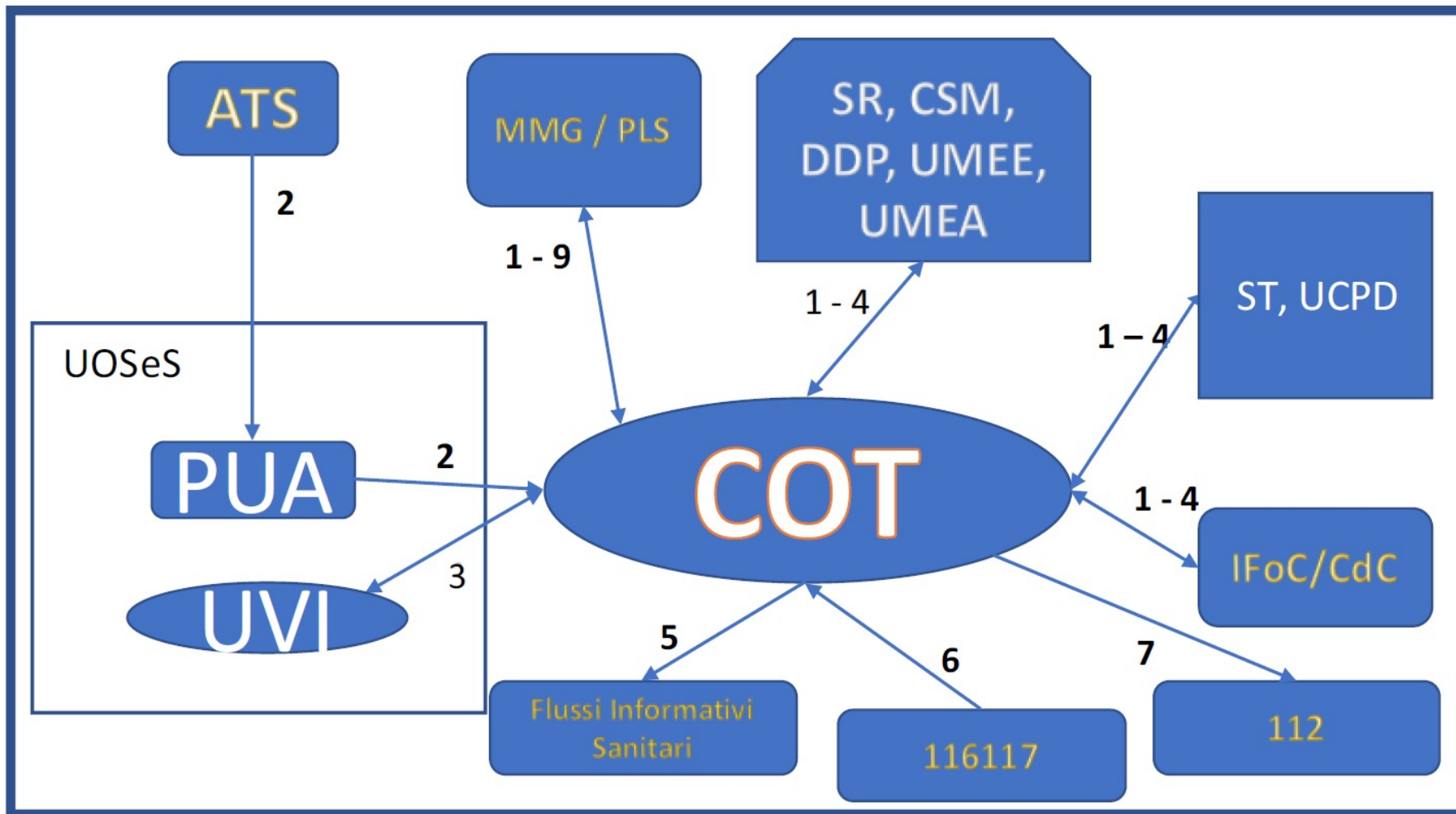

I numeri corrispondono ai percorsi descritti in dettaglio nella DGR

ATS: Ambito Territoriale Sociale
CdC: Casa della Comunità
CSM: Centro Salute Mentale
DDP: Dipartimento Dipendenze Patologiche

IFoC: Infermiere di Famiglia o Comunità
MMG: Medico di Medicina Generale

PLS: Pediatra di Libera Scelta
PUA: Punto Unico di Accesso

SR: Strutture Residenziali e Semiresidenziali

ST: Servizi Territoriali (Assistenza Domiciliare Integrata ADI, Cure Domiciliari CD, altri servizi afferenti al Territorio)

UCPD: Unità Cure Palliative Domiciliari

UMEA: Unità Multidisciplinare Età Adulta
UMEE: Unità Multidisciplinare Età Evolutiva

UVI: Unità di Valutazione Integrata o altre unità di valutazione

UOSeS: Unità Operativa Sociale e Sanitaria, (DGR 110/2015)



Linee di indirizzo - D.G.R. 858/2024

Macroflusso Territorio - Ospedale

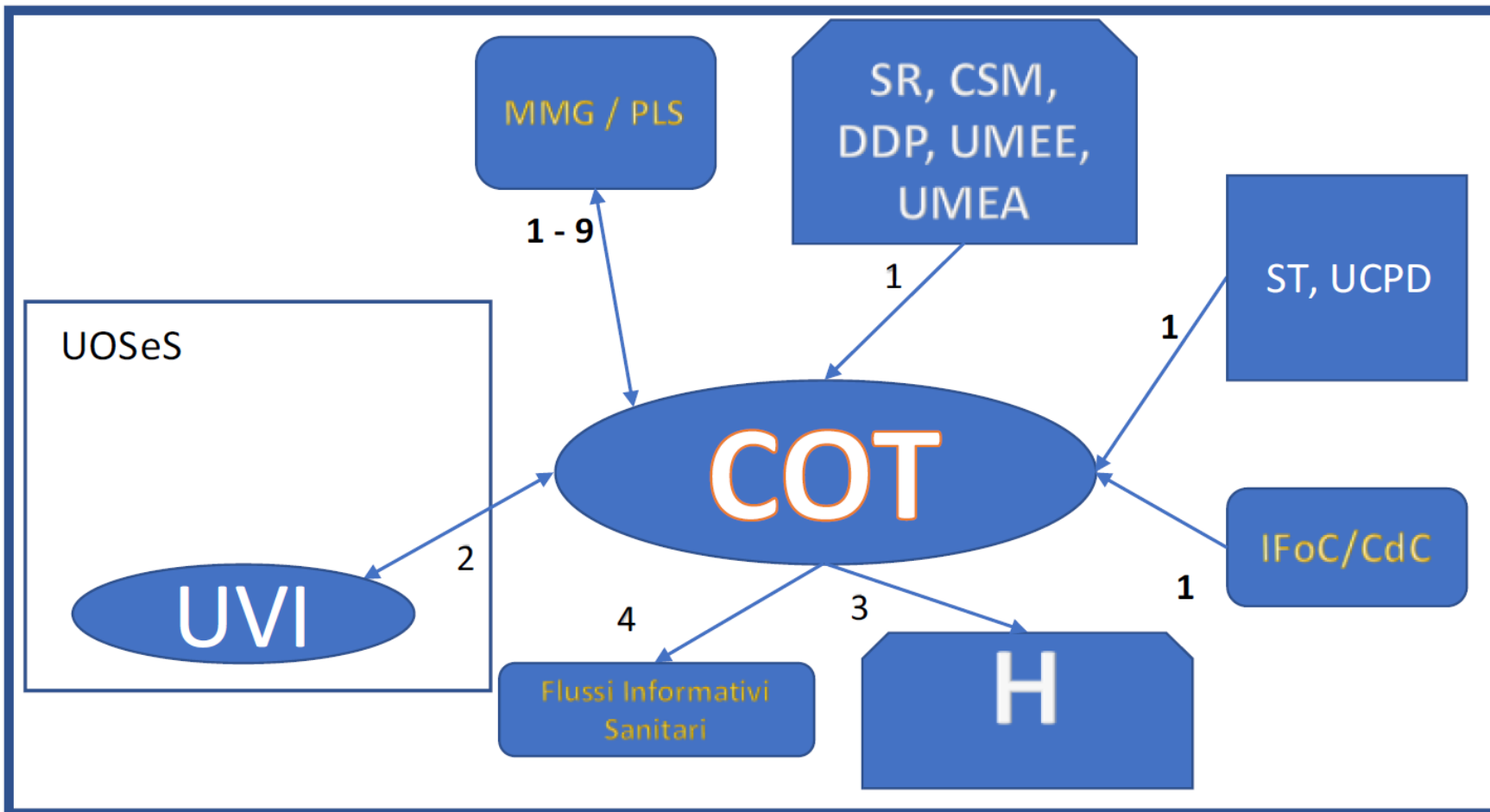

I numeri corrispondono ai percorsi descritti in dettaglio nella DGR

- CdC:** Casa della Comunità
- CSM:** Centro Salute Mentale
- DDP:** Dipartimento Dipendenze Patologiche
- H:** Servizi Ospedalieri e Pronto Soccorso
- IFoC:** Infermiere di Famiglia o Comunità
- MMG:** Medico di Medicina Generale
- PLS:** Pediatra di Libera Scelta
- SR:** Strutture Residenziali e Semiresidenziali
- ST:** Servizi Territoriali (Assistenza Domiciliare Integrata ADI, Cure Domiciliari CD, altri servizi afferenti al Territorio)
- UCPD:** Unità Cure Palliative Domiciliari
- UMEA:** Unità Multidisciplinare Età Adulta
- UMEE:** Unità Multidisciplinare Età Evolutiva
- UVI:** Unità di Valutazione Integrata o altre unità di valutazione
- UOSeS:** Unità Operativa Sociale e Sanitaria, (DGR 110/2015)



Linee di indirizzo - D.G.R. 858/2024

Macroflusso Ospedale - Territorio

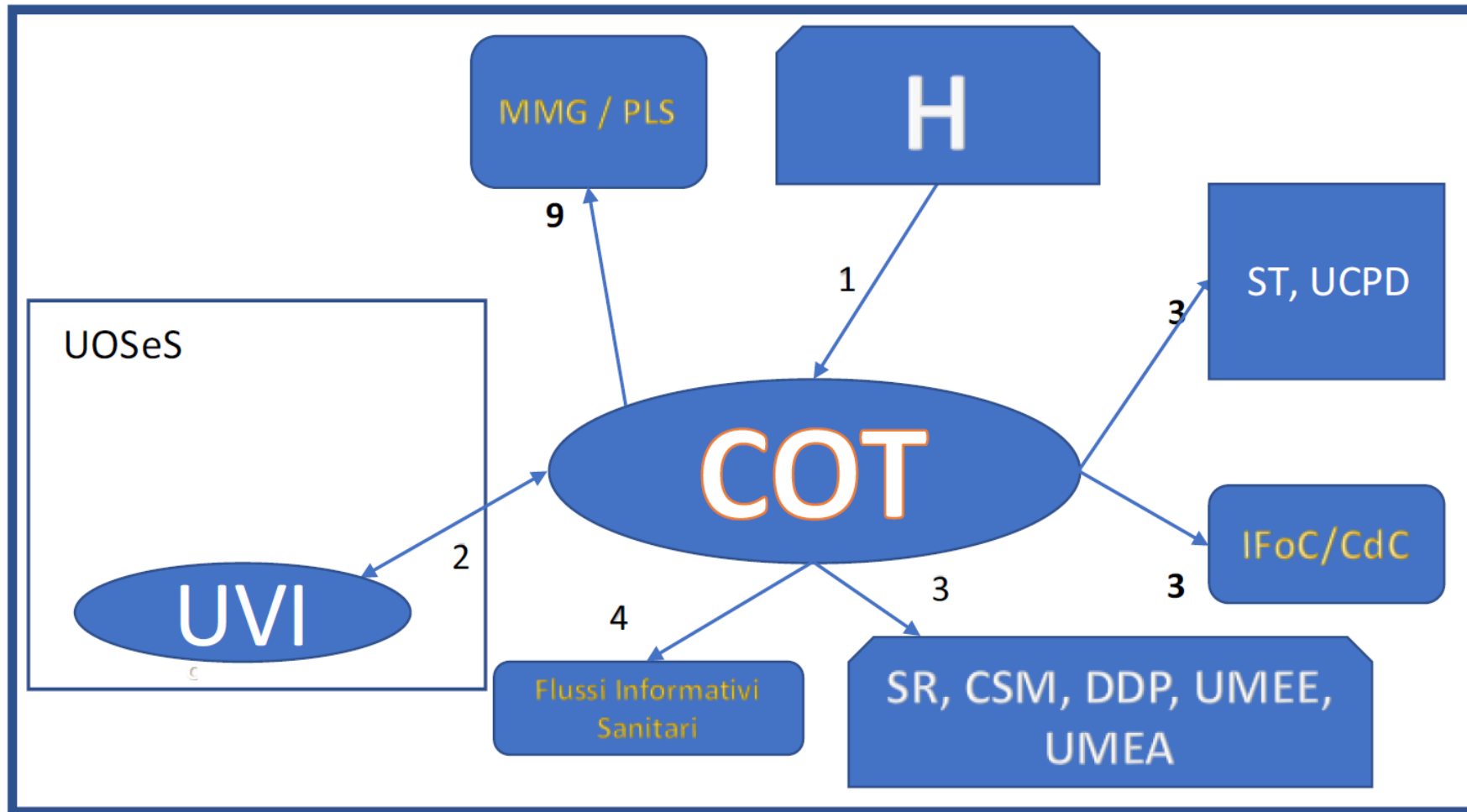

I numeri corrispondono ai percorsi descritti in dettaglio nella DGR

- CdC:** Casa della Comunità
- CSM:** Centro Salute Mentale
- DDP:** Dipartimento Dipendenze Patologiche
- H:** Servizi Ospedalieri e Pronto Soccorso
- IFoC:** Infermiere di Famiglia o Comunità
- MMG:** Medico di Medicina Generale
- PLS:** Pediatra di Libera Scelta
- SR:** Strutture Residenziali e Semiresidenziali
- ST:** Servizi Territoriali (Assistenza Domiciliare Integrata ADI, Cure Domiciliari CD, altri servizi afferenti al Territorio)
- UCPD:** Unità Cure Palliative Domiciliari
- UMEA:** Unità Multidisciplinare Età Adulta
- UMEE:** Unità Multidisciplinare Età Evolutiva
- UVI:** Unità di Valutazione Integrata o altre unità di valutazione
- UOSeS:** Unità Operativa Sociale e Sanitaria, (DGR 110/2015)